СОГЛАСОВАНО
Глава администрации
муниципального района

_____А.М.Энов
«___» март 2021 год

СОГЛАСОВАНО
ОГИБДД ОМВД России по
Забайкальского району

начальник_____А.В.Бардин
«___» март 2021 год

УТВЕРЖДАЮ
Муниципальное
общеобразовательное
учреждение «Средняя
общеобразовательная школа
№2» пгт Забайкальск

_____Н.В.Дондокова
«29» март 2021 год

ПАСПОРТ

**безопасности транспортного средства,
используемого для перевозки детей (автобуса)**

ГАЗ А67R43
(марка, модель)

М261СУ75
(государственный регистрационный знак)

2021 год

1. Общие сведения

Реестровый номер специализированного транспортного средства :
Марка, модель: ГАЗ А67R43
Государственный регистрационный знак : М261СУ75
Год выпуска: 2018 год
Количество мест в автобусе: 22
Приобретен за счет средств: ФБ
Соответствие конструкции требованиям раздела 1.16 приложения № 6 к Техническому регламенту о безопасности колесных транспортных средств соответствует.
Дата прохождения технического осмотра:

1. С «23» января 2019 года до «23» июля 2019 года, ИП Мелентьев Забайкальский край, п. Забайкальск, ул. Ононская, 21, технический эксперт Карпов А.В.
2. С «23» августа 2019 года по «23» февраля 2020 года, ИП Мелентьев Забайкальский край, п. Забайкальск, ул. Ононская, 21, технический эксперт Карпов А.В.
3. С «21» февраля 2020 года до «21» августа 2020 года, ИП Мелентьев Забайкальский край, п. Забайкальск, ул. Ононская, 21, технический эксперт Карпов А.В.
4. С «18» декабря 2020 до «18» декабря 2021 года, ИП Мелентьев Забайкальский край, п. Забайкальск, ул. Ононская, 21, технический эксперт Карпов А.В.

Закрепление за образовательным учреждением:
МОУ СОШ № 2 пгт Забайкальск, (директор школы: Дондокова Н.В., тел.: 8-30-251-2-12-10)
(директор ФИО, дата рождения, в должности с «04 »июня 1991 г., телефон)

2. Сведения о собственнике транспортного средства

1. Состоит на балансе (ОУ, АТП, иное) :МОУ СОШ № 2 пгт Забайкальск
2. Юридический адрес собственника: 674650, РФ, Забайкальский край, Забайкальский район, пгт Забайкальск, ул. Красноармейская, 53
3. Фактический адрес собственника: 674650, РФ, Забайкальский край, Забайкальский район, пгт Забайкальск, ул. Красноармейская, 53

3. Сведения о водителе автобуса

Фамилия, имя, отчество, год рождения	Серия, номер в/у, разрешенные категории, действительно до	Дата прохождения периодического медицинского осмотра (название мед учреждения и срок действия мед. справки.	Общий стаж / стаж управления «Д»	Период проведения стажировки	Дата окончания занятий по повышению квалификации	Допущенные нарушения ПДД на служебном и личном транспорте	Срок работы в должности
Юшин Виктор Петрович, 01.09.1961	7531 № 969857, разрешенные категории: А, А1, В1, С, С1, D, D1, CE, C1E, M, действителен до 27.07.2027 года	ГУЗ Забайкальская ЦРБ Договор №7/21/П от 11 января 2021 года (предрейсовый и послерейсовый медицинский осмотр)	27/20				С 20.01.2021 года

4. Организационно-техническое обеспечение

1) Лицо, ответственное за обеспечение безопасности дорожного движения: Дондокова Наталья Васильевна назначен Приказом № 58-К от 06.06.2019 года,

(Ф.И.О. специалиста, дата и номер приказа образовательного учреждения)

прошла аттестацию (переаттестацию) «05» июня 2019 г., Протокол № 13

Кем выдан: ФБУ Росавтотранс

Дата прохождения следующей переаттестации: 2024 год.

Служебный телефон: 830251-2-12-10

2) Организация проведения предрейсового и послерейсового медицинского осмотра водителя осуществляет ГУЗ Забайкальская ЦРБ на основании Договора № 7/21/П от 11 января 2021 года действительного до 01. 01. 2022 года.

(укзывается наименование мед. организации)

3) Организация проведения предрейсового технического контроля транспортного средства осуществляет: директор школы Дондокова Н.В.

(Ф.И.О. специалиста)

на основании Приказа № 58-К от «06» июня 2019 года действительного бессрочно.

4) Место стоянки автобуса в нерабочее время- гараж на территории «Администрации муниципального района» с соблюдением мер, исключающих несанкционированное использование транспорта.

5) Наличие постоянного диспетчерского контроля за движением автобуса- да , в том числе с использованием систем спутниковой навигации- нет
6) Оснащение техническим средством контроля «тахографом»: да
7) Фотографии транспортного средства:
вид спереди, сзади, сбоку (слева, справа), обзорная фотография салона с крайних передних и задник точек:

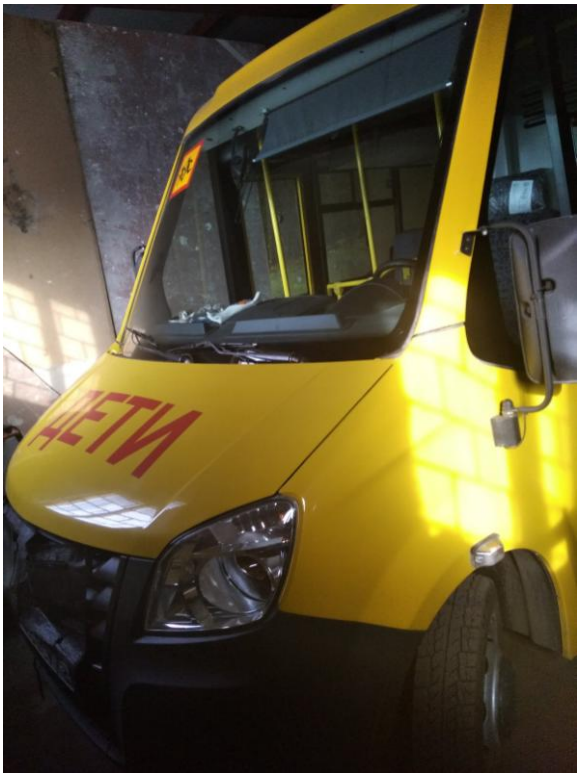

60
60
ДЕТИ
М261СУ 75

ДЕТИ

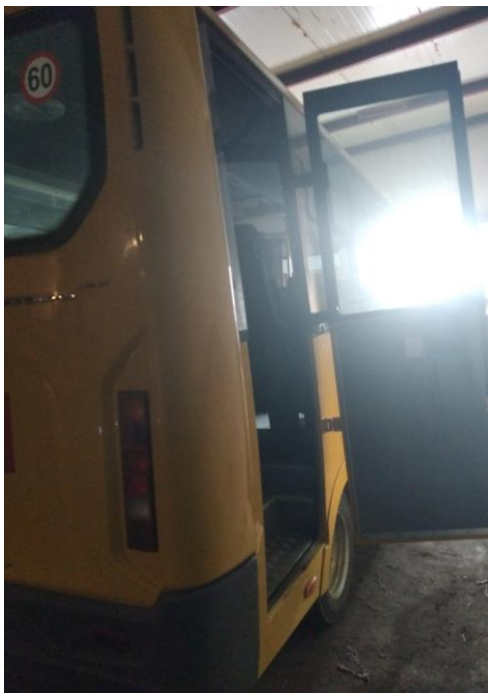
60

5. Маршрут движения автобуса образовательного учреждения

1. Маршрут движения: Забайкальск-Мациевская-Забайкальск, протяженность маршрутов 30 км (три рейса в день-90 км), количество мостов-1, путепроводов, пешеходных переходов, количествоостановок-3.

Образец схемы:

Маршрут движения автобуса при подвозе учащихся МОУ СОШ №2

пгт Забайкальск: Школа – Мациевская – Школа

Условные обозначения:

- железная дорога
- места сбора и высадки учащихся
- дорога с асфальтовым покрытием
- дорога с грунтовым покрытием
- направление движения автобуса
- мост
- кольцевая дорога

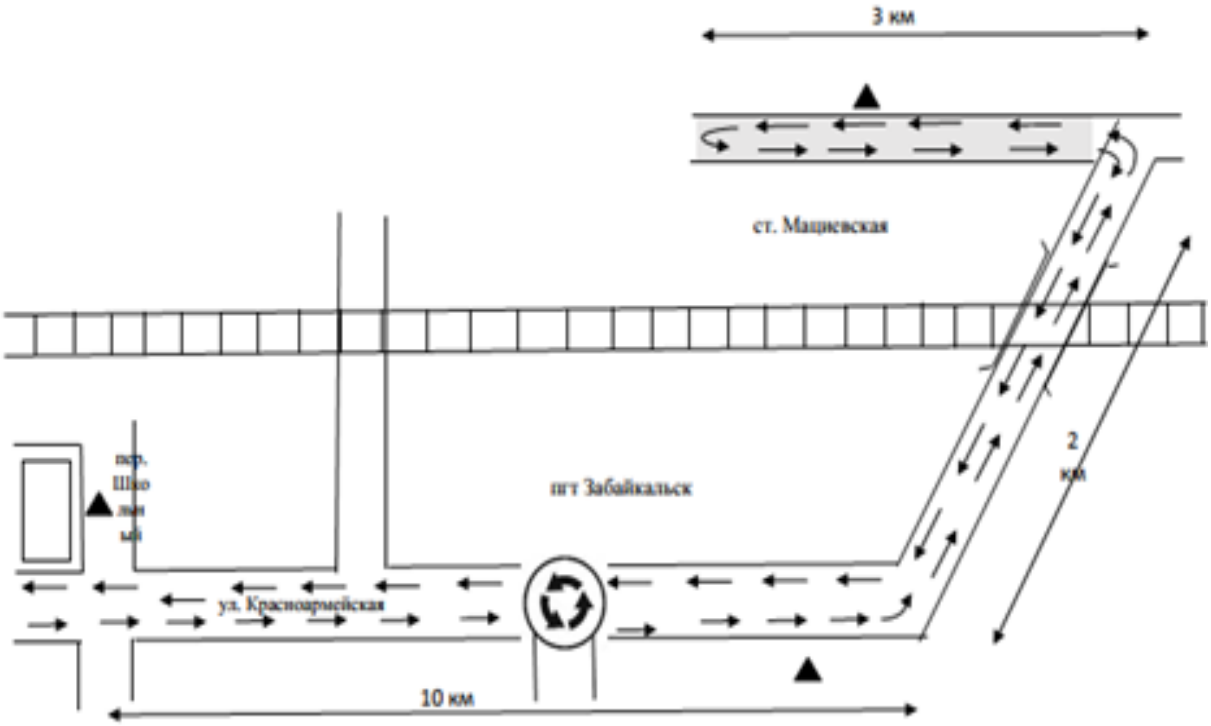

1. пгт Забайкальск – ст. Мациевская (15 км)
2. ст. Мациевская – пгт Забайкальск (15 км)
3. Подвоз организован в три рейса (30 км х 3 = 90 км)

Схема маршрута движения специального транспортного средства составляется с учетом рекомендаций к составлению схемы маршрута движения автобуса образовательного учреждения.

(В случаях, когда осуществляется перевозка детей специальным транспортным средством на экскурсии, спортивные соревнования, в лагеря, к месту сдачи государственной аттестации и единого государственного экзамена, а также в иных случаях, паспорт безопасности транспортного средства, используемого для перевозки детей (автобуса) дополняется соответствующими схемами маршрута движения).

2. Количество рейсов в день (неделю) 3/12 :

1рейс:
07.15-школа
07.30-Мациевская
07.50-школа

2 рейс:
11.15-школа
11.35-Мациевская
12.00-школа

3 рейс:
15.40-школа
15.50-Мациевская
16.10-школа

3. Перевозка детей в количестве 10 человек в возрасте до 18 лет. (Приложение пофамильного списка детей с привязкой к местам)
4. Сопровождающие: работники МОУ СОШ № 2 пгт Забайкальск
5. Тахограф, модель, дата установки, дата проверки: DTCO 3283, 28.03.2019 г./27.03.2022 г.
6. Карта водителя, номер, срок действия: RUD 0000186369900
7. ГЛОНАСС, дата установки: нет
8. ГБО, дата установки, дата проверки: нет
   Дата переоборудования т/с.
9. Срок действия огнетушителя: 5 лет
   Срок действия медицинской аптечки: 48/54 месяца

6. Организация надзора за эксплуатацией

Ответственный сотрудник: Государственный инспектор БДД лейтенант полиции Жигжитов Эрдэм Андреевич.

(должность, звание, Ф.И.О.)

Приложение.

Список учащихся, проживающих на ст.Мациевская

№ пп	ФИ учащегося	Класс
1.	Кузьмин Сергей	6 «Б» класс
2.	Кузьмин Максим	5 «В» класс
3.	Семешко Владислав	7 «Б» класс
4.	Кречетов Константин	6 «А» класс
5.	Данкова Мария	2 «А» класс
6.	Кондратьева Кристина	2 «А» класс
7.	Кузьмина Алена	4 «А» класс
8.	Репина Кристина	1 «Б» класс
9.	Чекмарев Артем	1 «Б» класс
10.	Кондратьева Дарья	11 «А» класс

Скреплено и заверено печатью
восемь страниц
директор МОУ СОШ №2
пгт Забайкальск
Я.В.Дондокова